

RUA DOS MARFINS

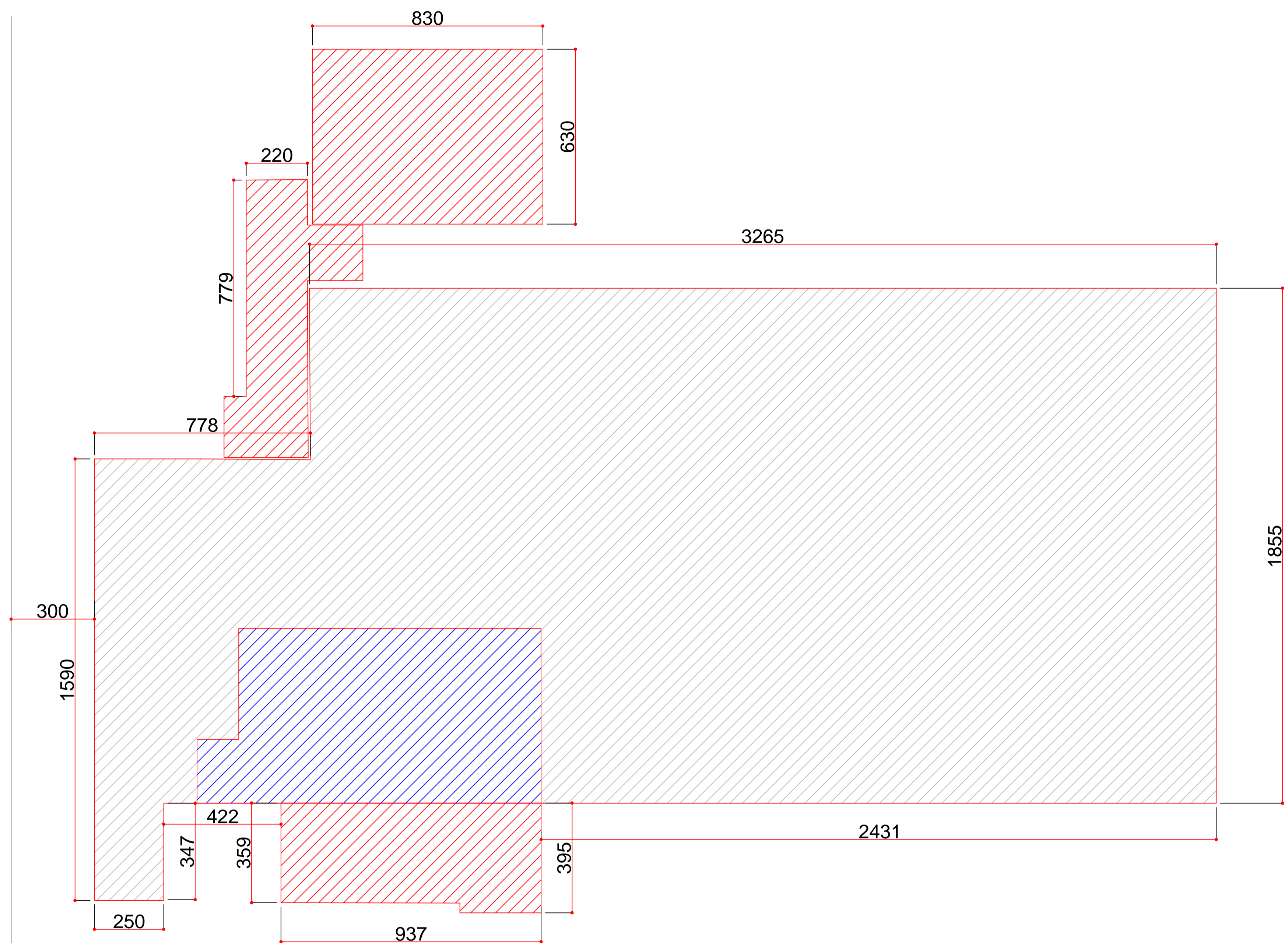

- ÁREA EXISTENTE
- ÁREA A AMPLIAR
- ÁREA A REFORMAR EXISTENTE

IMPLANTAÇÃO
ESCALA: 1/100

ÁREA TOTAL 789,14 m ² ÁREA EXISTENTE Á REFORMAR 71,98 m ² ÁREA EXISTENTE Á REGULARIZAR 710,00 m ² ÁREA Á AMPLIAR 79,14 m ²	
PROJETO ARQUITETONICO	
ESTATÍSTICA	
ENDEREÇO: ESCOLA ESTADUAL BOA VISTA - (ESCOLA MUNICIPAL OLAVO BILAC) RUA DOS MARFINS, BOA VISTA / LT-09 / QD-02 CEU AZUL - PR	
REFORMA E AMPLIAÇÃO ESCOLA MUNICIPAL OLAVO BILAC	PRANCHA: 4/6 PAPEL: A1
PROPRIETÁRIO:	RESPONSÁVEL TÉCNICO : PROJETO
CONTEÚDO: REPRESENTAÇÃO GRAFICA E DETALHES	RESPONSÁVEL TÉCNICO : EXECUÇÃO
PROJETO: ABRIL DE 2020	ESCALA: Indicada
"A aprovação do presente projeto pela prefeitura não reconhece a propriedade do imóvel."	